

PLANTA DE IMPLANTAÇÃO E COBERTURA ECOPONTO PAJUÇARA
ESCALA 1:100

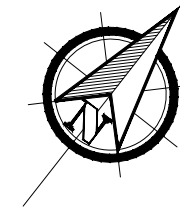

TERRENO VAZIO

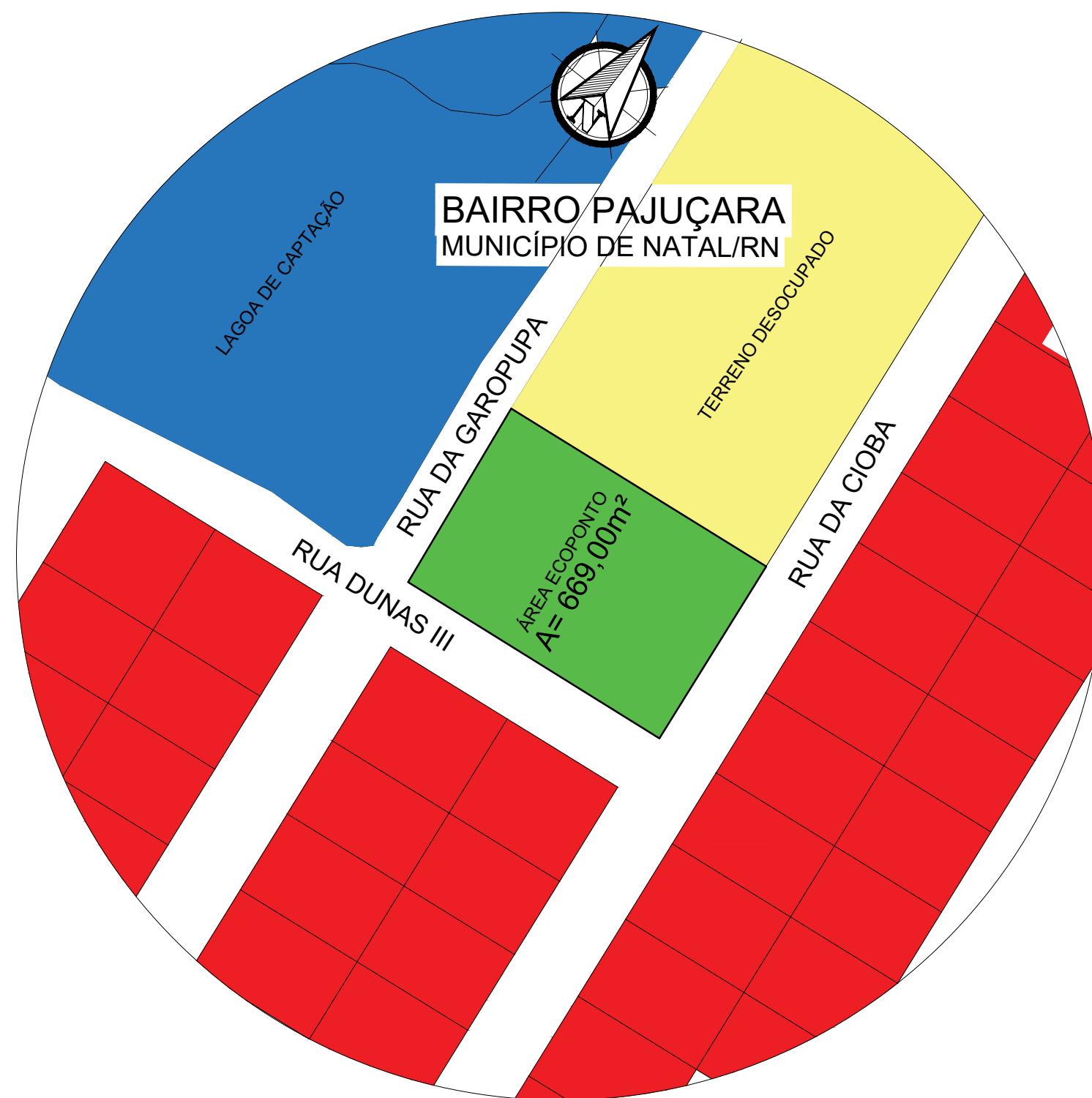

PLANTA DE SITUAÇÃO ECOPONTO PAJUÇARA
ESCALA 1:500

LEGENDAS PLANTA SITUAÇÃO	
■	ÁREA ECOPONTO
■	ÁREA RESIDENCIAL
■	LOTES DESOCUPADOS
■	LAGOA DE CAPTAÇÃO

QUADRO DE ÁREAS	
ÁREA DO TERRENO: 669,00m²	ÁREA ECOPONTO: 433,20m²
ÁREA PERMEÁVEL: 230,15m²	PERMEABILIDADE: 40%
APROVEITAMENTO: 70%	OCUPAÇÃO: 64%

 Bruna Azevedo Arquitetura & Urbanismo Contato (84) 99991-4979	ASSUNTO: PROJETO ARQUITETÔNICO ECOPONTO PAJUÇARA	LOCAL: RUA DA GAROUPA COM RUA DUNAS III, PAJUÇARA - ZONA NORTE.	DESENHO: ELLEN BRUNA AZEVEDO BARBOSA Arquiteta e Urbanista	PRANCHA Nº 01 /06
	CONTEÚDO DAS PRANCHAS: PLANTA DE SITUAÇÃO - ECOPONTO PAJUÇARA PLANTA DE COBERTURA - ECOPONTO PAJUÇARA	PROPRIETÁRIA: PREFEITURA MUNICIPAL DO NATAL	DATA: JULHO/2025 ESCALA: INDICADAS	

*TODAS AS MEDIDAS DEVEM SER CONFERIDAS NO LOCAL.



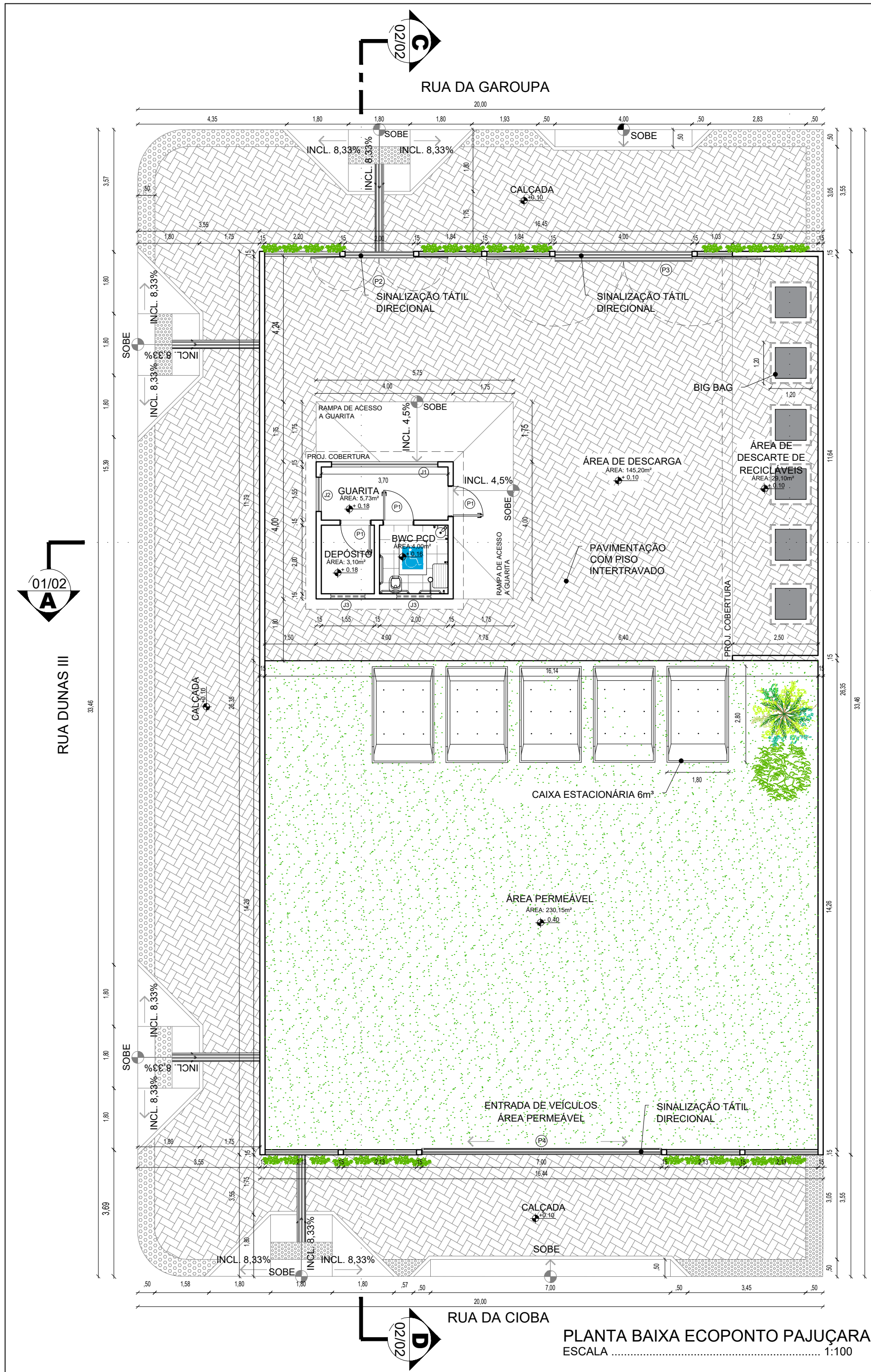

PLANTA BAIXA ECOPONTO PAJUÇARA
ESCALA 1:100

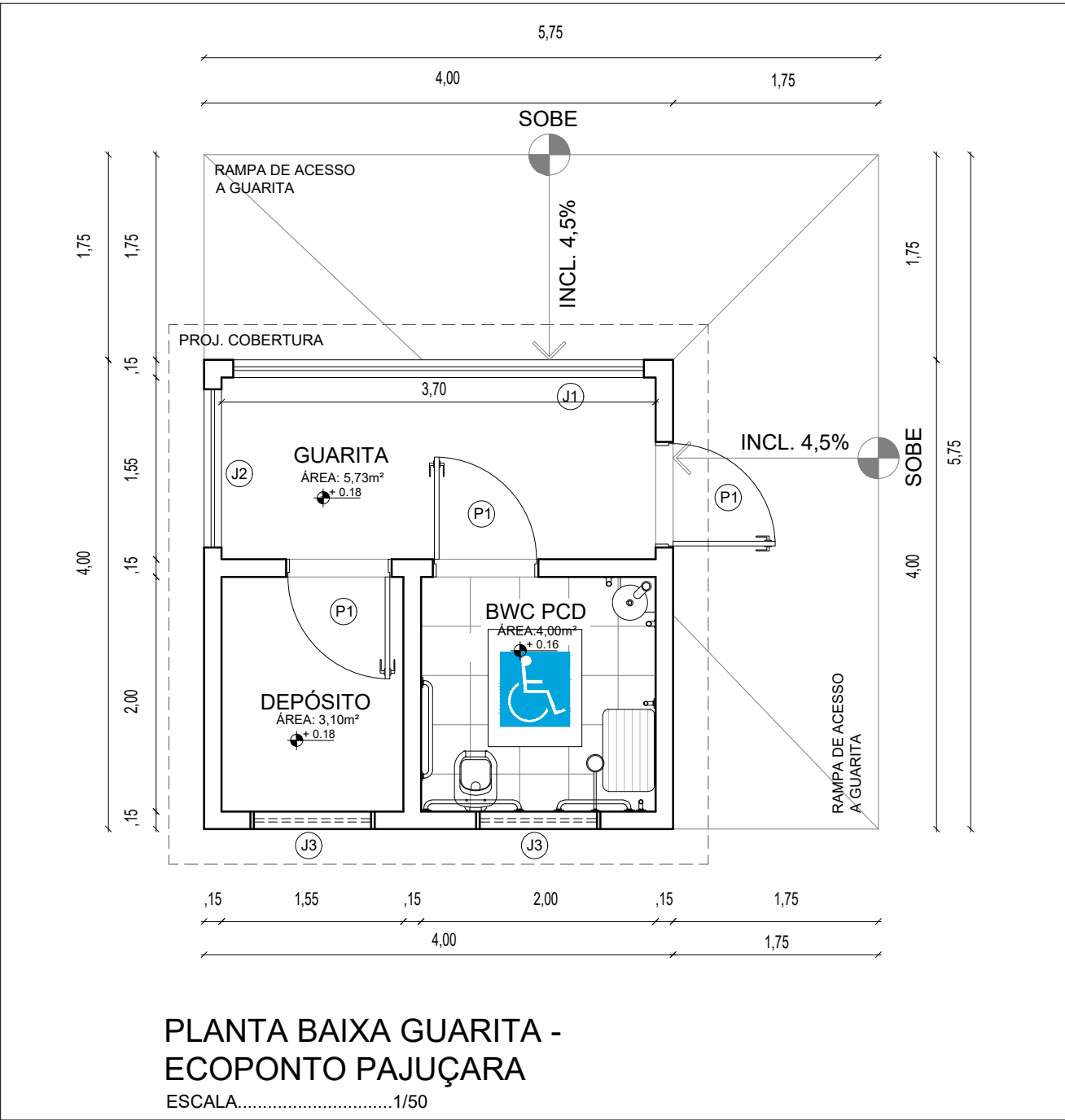

PLANTA BAIXA GUARITA -
ECOPONTO PAJUÇARA
ESCALA 1/50

DETALHAMENTO DE JANELAS		
	J1	JANELA EM ALUMÍNIO E VIDRO COM 4 FOLHAS 2 FIXAS E 2 DE CORRER, SETAS INDICANDO.
	J2	JANELA EM ALUMÍNIO E VIDRO COM 2 FOLHAS 1 FIXA E 1 DE CORRER, SETA INDICANDO.
	J2	JANELA BASCULANTE EM ALUMÍNIO E VIDRO JANELA MAXIM-AR (ABERTURA PRA CIMA)

QUADRO DE ESQUADRIAS							
CÓD.	TIPO	LARG.	ALTURA	PARAPEITO	MATERIAL	QTD.	ÁREA (m²)
J1	JANELA DE CORRER - 4 FOLHAS	350	100	110	ALUMÍNIO E VIDRO	1	3.50
J2	JANELA DE CORRER - 2 FOLHAS	135	100	110	ALUMÍNIO E VIDRO	1	1.35
J3	JANELA BASCULANTE	100	60	150	ALUMÍNIO E VIDRO	2	0.60
P1	PORTA DE GIRO	0.90	210	-	MADEIRA	3	1.89
P2	PORTÃO DE GIRO 2 ABERTURAS	200	300	-	ALUMÍNIO	1	6.00
P3	PORTÃO DE GIRO 2 ABERTURAS	400	300	-	ALUMÍNIO	1	12.00
P4	PORTÃO DE CORRER - 2 FOLHAS	700	300	-	ALUMÍNIO	1	21.00

<div></div> <div>BRUNA AZEVEDO</div> <div>Arquiteta & Urbanista</div> <div>BRUNA AZEVEDO</div> <div>Contato: (84) 90991-4078</div>	<div>ASSUNTO:</div> <div>PROJETO ARQUITETÔNICO ECOPONTO PAJUÇARA</div>	<div>LOCAL</div> <div>RUA DA GAROUPA COM RUA DUNAS III, PAJUÇARA - ZONA NORTE.</div>	<div>DESENHO</div> <div>ELLEN BRUNA AZEVEDO BARBOSA Arquiteta e Urbanista</div>	<div>PRANCHA Nº</div> <div>02/06</div>	
	<div>CONTEUDO DAS PRANCHAS:</div> <div>PLANTA BAIXA ECOPONTO PAJUÇARA PLANTAS DE COBERTURA</div>	<div>PROPRIETÁRIA</div> <div>PREFEITURA MUNICIPAL DO NATAL</div>	<div>DATA</div> <div>JULHO/2025</div>		<div>ESCALA</div> <div>INDICADAS</div>

*TODAS AS MEDIDAS DEVEREM SER CONFERIDAS NO LOCAL.



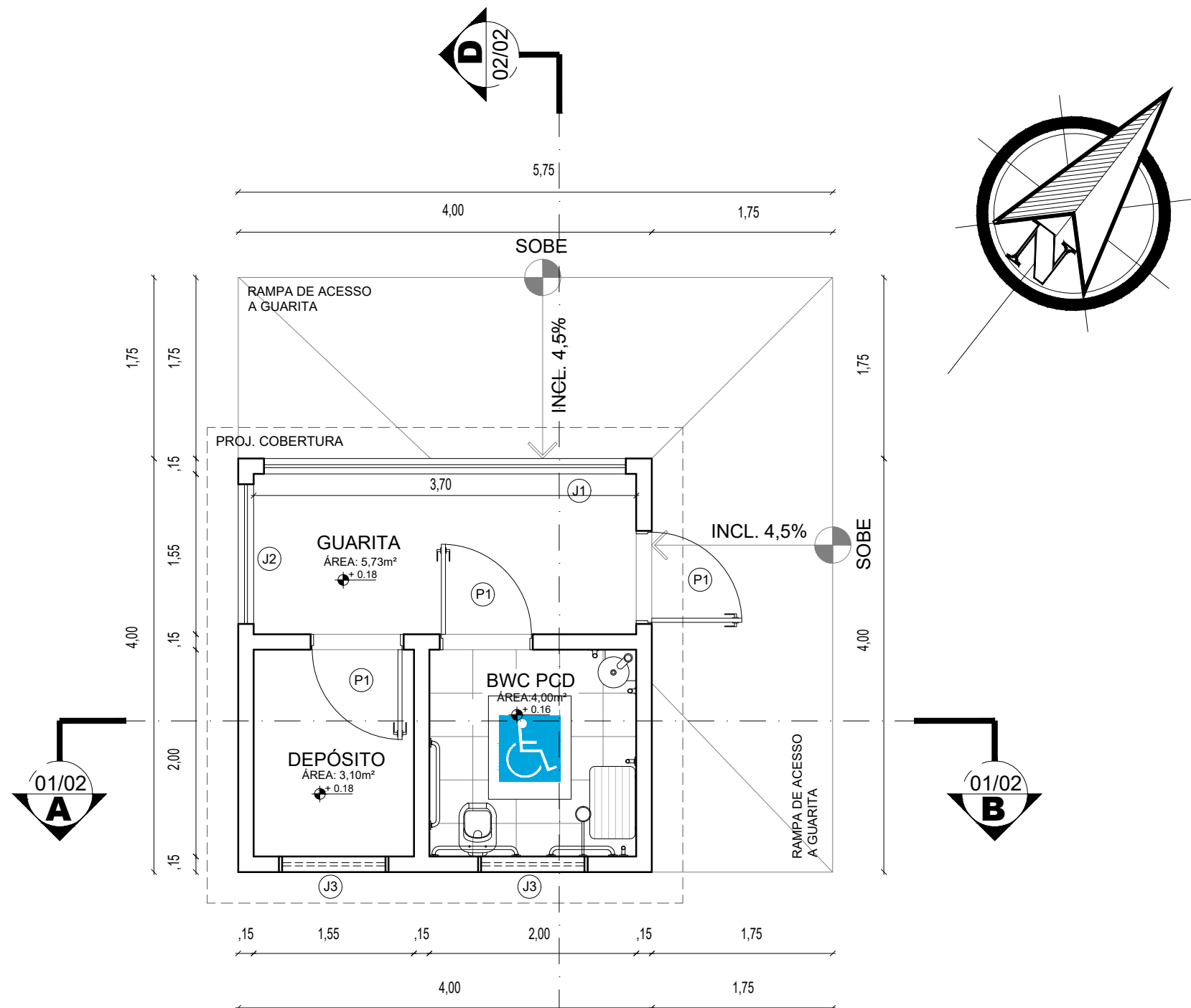

PLANTA BAIXA GUARITA -
ECOPONTO PAJUÇARA
ESCALA.....1/50

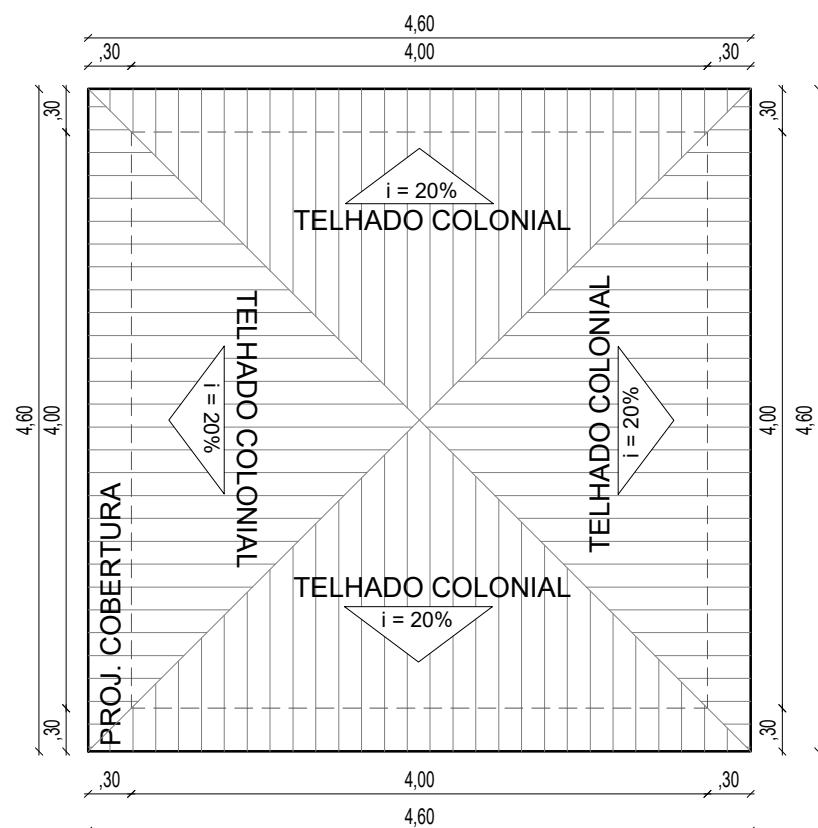

PLANTA DE COBERTURA GUARITA -
ECOPONTO PAJUÇARA
ESCALA.....1/50

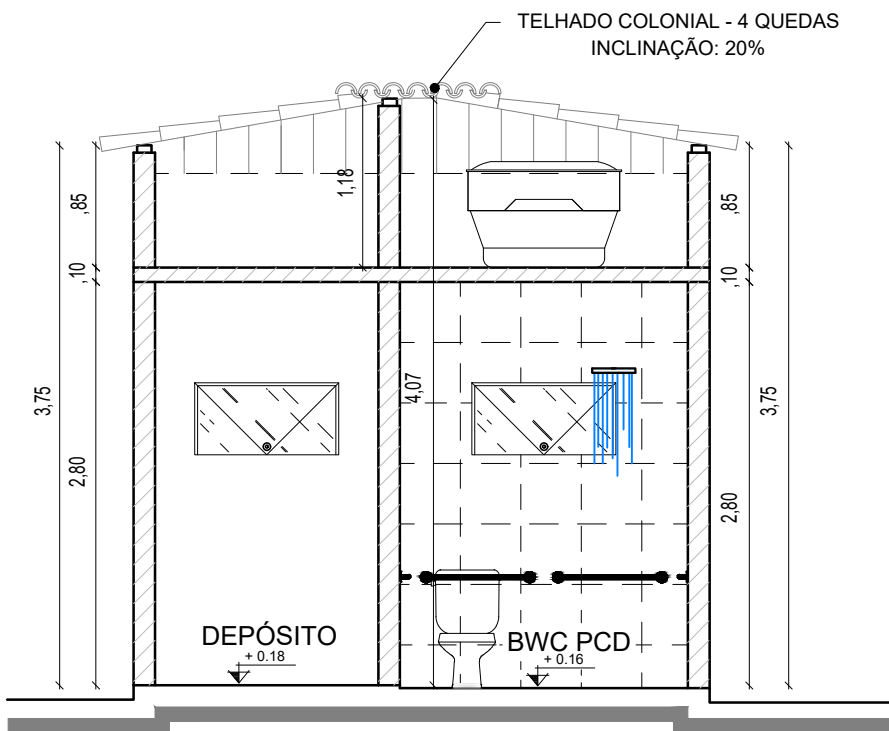

CORTE A.B GUARITA -
ECOPONTO PAJUÇARA
ESCALA.....1/50

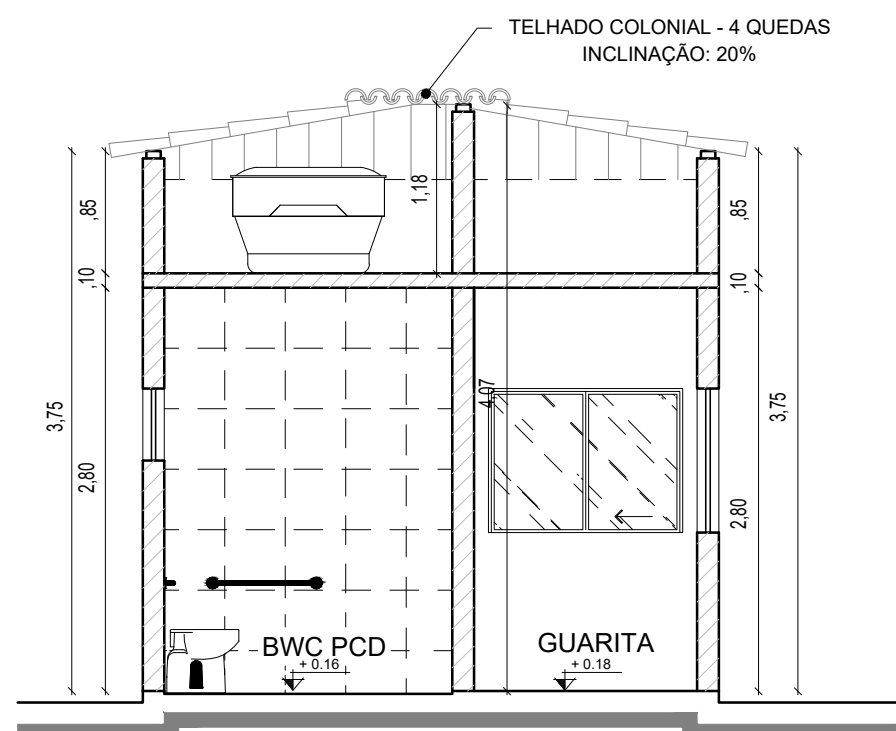

CORTE C.D GUARITA -
ECOPONTO PAJUÇARA
ESCALA.....1/50

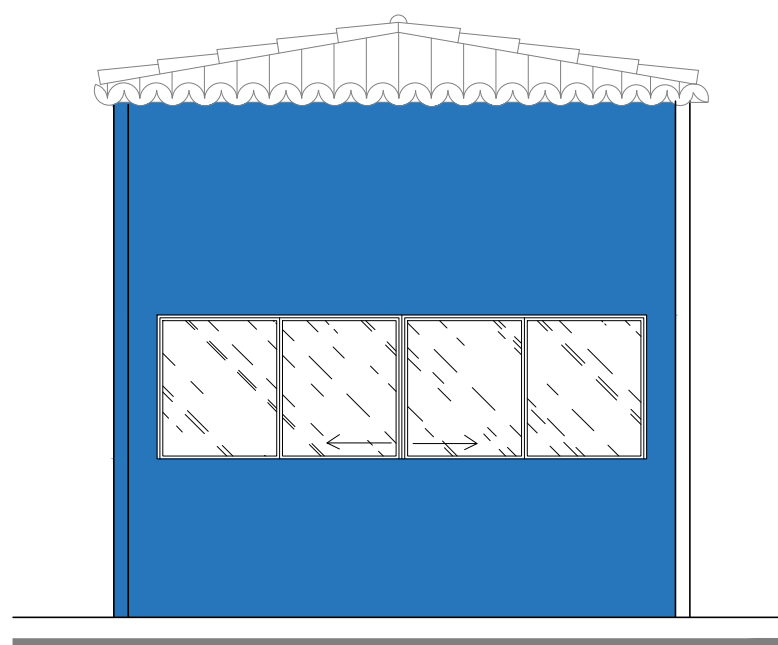

FACHADA NORTE - GUARITA
ECOPONTO PAJUÇARA
ESCALA.....1/50

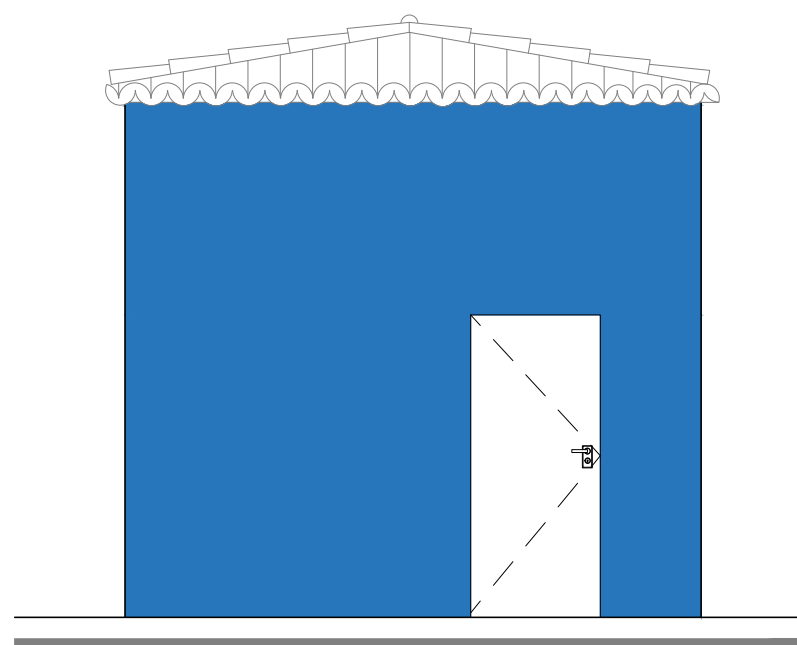

FACHADA LESTE - GUARITA
ECOPONTO PAJUÇARA
ESCALA.....1/50

QUADRO DE ESQUADRIAS							
CÓD.	TIPO	LARG.	ALTURA	PARAPEITO	MATERIAL	QTD.	ÁREA (m²)
J1	JANELA DE CORRER - 4 FOLHAS	350	100	110	ALUMÍNIO E VIDRO	1	3.50
J2	JANELA DE CORRER - 2 FOLHAS	135	100	110	ALUMÍNIO E VIDRO	1	1.35
J3	JANELA BASCULANTE	100	60	150	ALUMÍNIO E VIDRO	2	0.60
P1	PORTA DE GIRO	0.90	210	-	MADEIRA	3	1.89
P2	PORTÃO DE GIRO 2 ABERTURAS	200	300	-	ALUMÍNIO	1	6.00
P3	PORTÃO DE GIRO 2 ABERTURAS	400	300	-	ALUMÍNIO	1	12.00
P4	PORTÃO DE CORRER - 2 FOLHAS	700	300	-	ALUMÍNIO	1	21.00

DETALHAMENTO DE JANELAS		
	J1	JANELA EM ALUMÍNIO E VIDRO COM 4 FOLHAS 2 FIXAS E 2 DE CORRER, SETAS INDICANDO.
	J2	JANELA EM ALUMÍNIO E VIDRO COM 2 FOLHAS 1 FIXA E 1 DE CORRER, SETA INDICANDO.
	J3	JANELA BASCULANTE EM ALUMÍNIO E VIDRO JANELA MAXIM-AR (ABERTURA PRA CIMA)

	ASSUNTO: PROJETO ARQUITETÔNICO ECOPONTO PAJUÇARA	LOCAL RUA DA GAROUPA COM RUA DUNAS III, PAJUÇARA - ZONA NORTE.	DESENHO ELLEN BRUNA AZEVEDO BARBOSA Arquiteta e Urbanista	PRANCHA Nº 03 /06
	CONTEÚDO DAS PRANCHAS: PLANTA BAIXA GUARITA - ECOPONTO PAJUÇARA PLANTA COBERTURA, CORTES E FACHADAS		DATA JULHO/2025 ESCALA INDICADAS	

*TODAS AS MEDIDAS DEVEREM SER CONFERIDAS NO LOCAL.



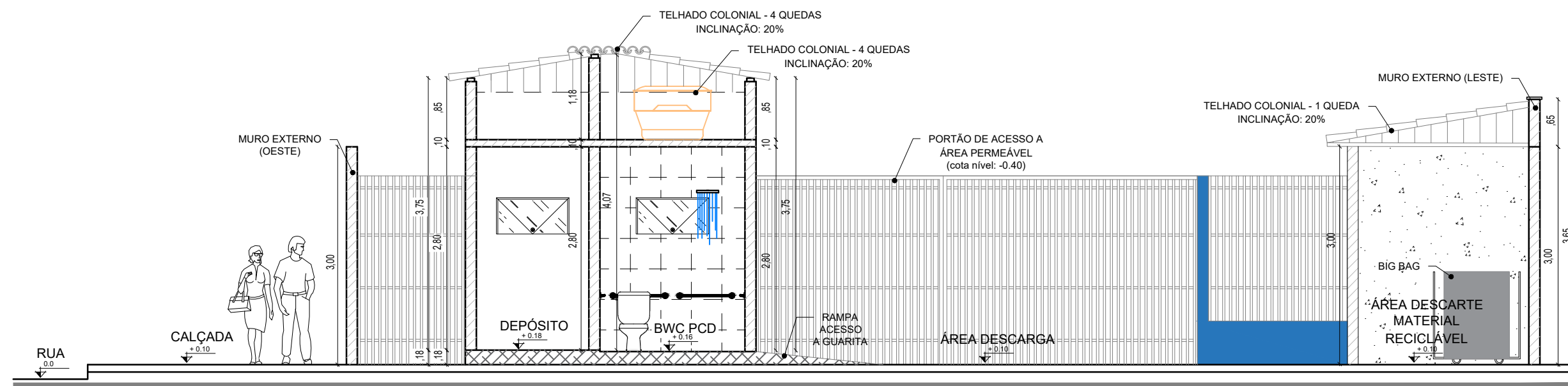

CORTE A.B - ECOPONTO PAJUÇARA
ESCALA.....1/50

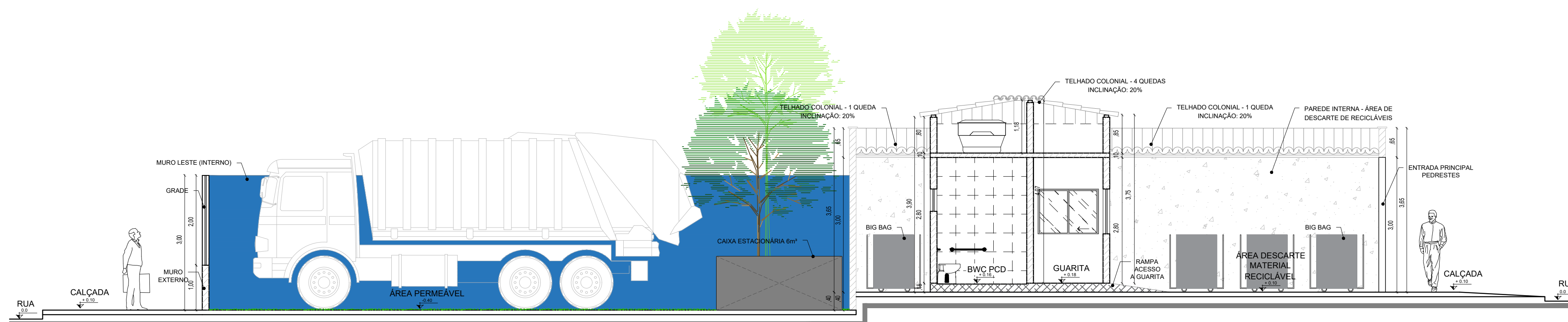

CORTE C.D - ECOPONTO PAJUÇARA
ESCALA.....1/50

 BRUNA AZEVEDO Arquitetura e Urbanismo	ASSUNTO:	LOCAL:	DESENHO:	PRANCHA Nº
	PROJETO ARQUITETÔNICO ECOPONTO PAJUÇARA	RUA DA GAROUPA COM RUA DUNAS III, PAJUÇARA - ZONA NORTE.	ELLEN BRUNA AZEVEDO BARBOSA Arquiteta e Urbanista	
CONTEÚDO DAS PRANCHAS:		PROPRIETÁRIA:	DATA:	04/06
CORTE A.B - ECOPONTO PAJUÇARA CORTE C.D - ECOPONTO PAJUÇARA		PREFEITURA MUNICIPAL DO NATAL	JULHO/2025	
			ESCALA:	
			INDICADAS	

*TODAS AS MEDIDAS DEVEM SER CONFERIDAS NO LOCAL.



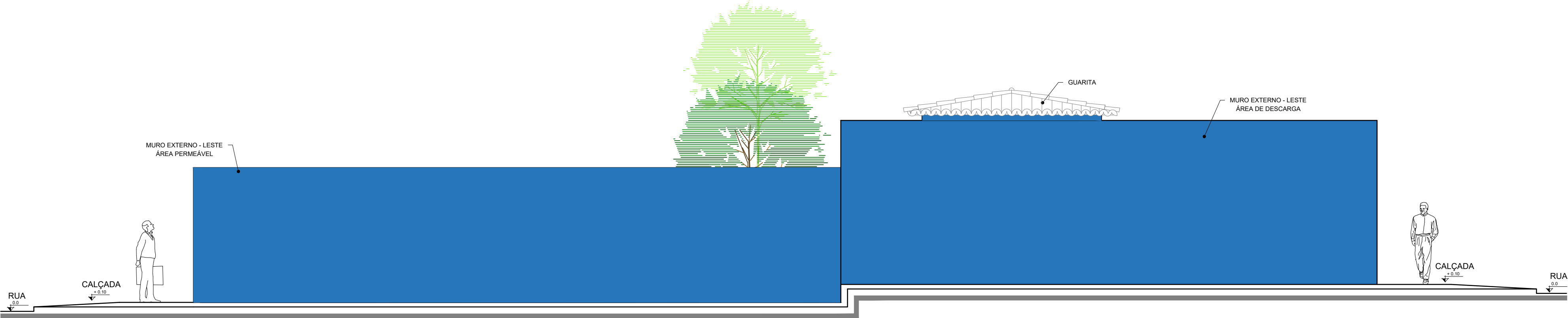

FACHA LESTE - ECOPONTO PAJUÇARA
ESCALA.....1/50

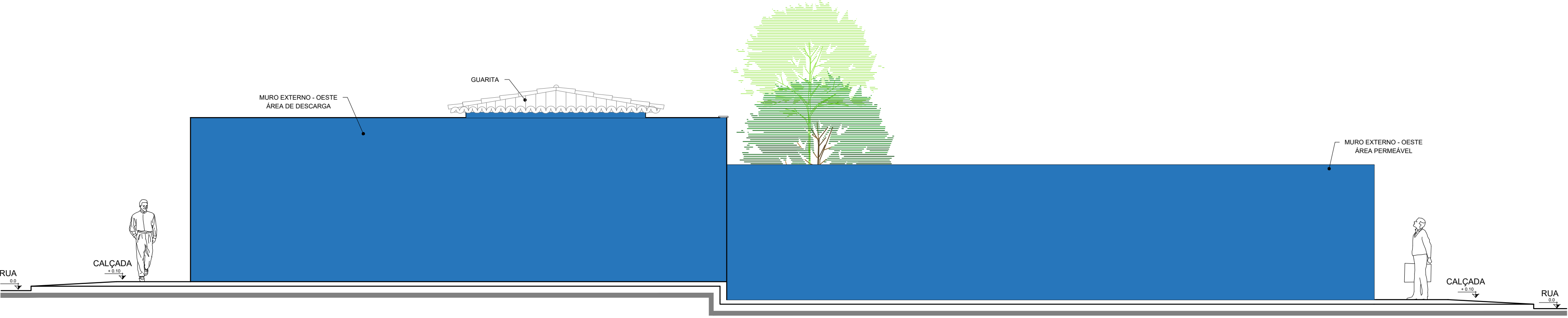

FACHA LESTE - ECOPONTO PAJUÇARA
ESCALA.....1/50

	ASSUNTO: PROJETO ARQUITETÔNICO ECOPONTO PAJUÇARA	LOCAL: RUA DA GAROUPA COM RUA DUNAS III, PAJUÇARA - ZONA NORTE.	DESENHO ELLEN BRUNA AZEVEDO BARBOSA Arquiteta e Urbanista	PRANCHA Nº 05 /06
	CONTEÚDO DAS PRANCHAS: FACHADA LESTE - ECOPONTO PAJUÇARA FACHADA OESTE - ECOPONTO PAJUÇARA	PROPRIETÁRIA PREFEITURA MUNICIPAL DO NATAL	DATA JULHO/2025	
			ESCALA INDICADAS	

*TODAS AS MEDIDAS DEVEM SER CONFERIDAS NO LOCAL.



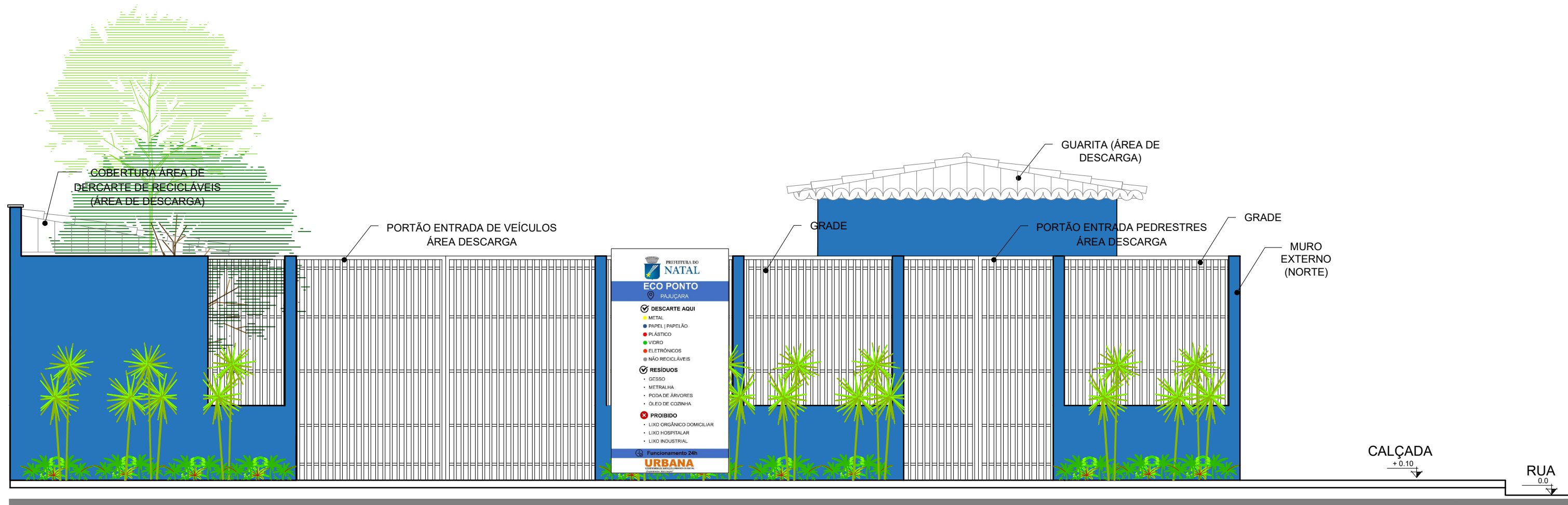

FACHA NORTE - ACESSO ÁREA DE DESCARGA
ECOPONTO PAJUÇARA
ESCALA.....1/50

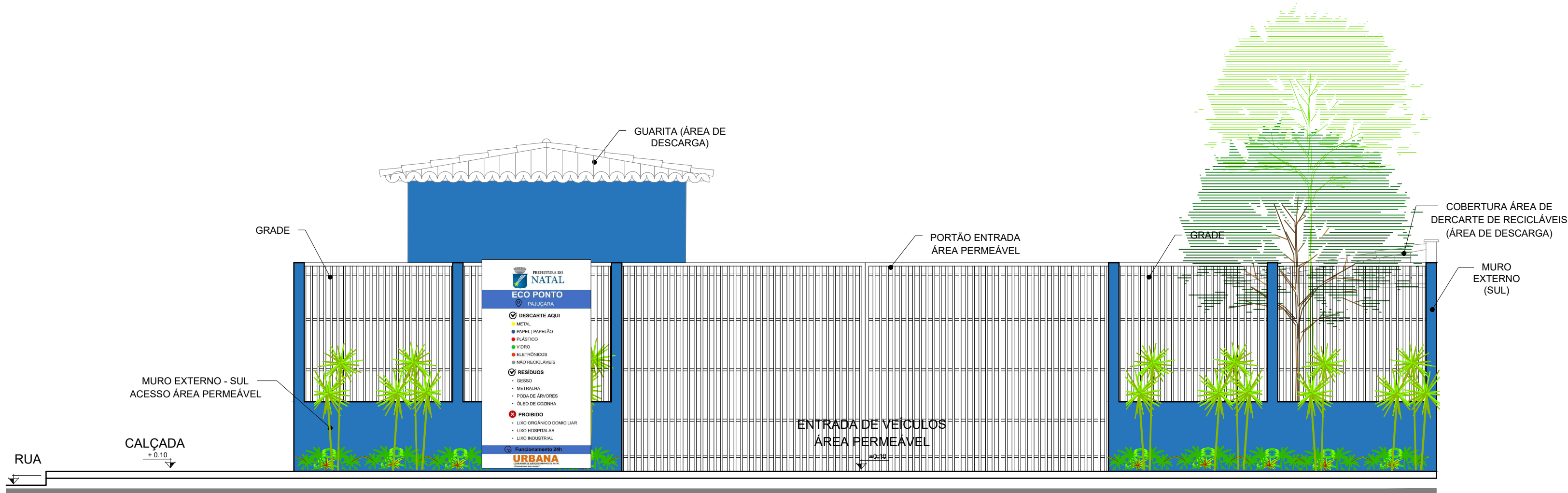

FACHA SUL - ACESSO ÁREA PERMEÁVEL
ECOPONTO PAJUÇARA
ESCALA.....1/50

	ASSUNTO: PROJETO ARQUITETÔNICO ECOPONTO PAJUÇARA	LOCAL RUA DA GAROUPA COM RUA DUNAS III, PAJUÇARA - ZONA NORTE.	DESENHO ELLEN BRUNA AZEVEDO BARBOSA Arquiteta e Urbanista	PRANCHA Nº 06 /06
	CONTEÚDO DAS PRANCHAS: FACHADA NORTE - ECOPONTO PAJUÇARA FACHADA SUL - ECOPONTO PAJUÇARA	PROPRIETÁRIA PREFEITURA MUNICIPAL DO NATAL	DATA JULHO/2025	
			ESCALA INDICADAS	

*TODAS AS MEDIDAS DEVEM SER CONFERIDAS NO LOCAL.

